

# RESIDENTIE "PULSE" - MACHELEN / DIEGEM



**Datum**  
 01/03/2022  
 16/10/2023  
 01/12/2023

**Voor akkoord, de koper**  
 Facq'eforte  
 Kovera technische plannen / badkamer - muur & glazen deur

SPECIF. : \_\_\_\_\_

- LEGENDE ELEKTR.:**
- ⊗ ichtpunt — tel telefoon-aansluiting
  - ⊗ wandlichtpunt — tv/net tv- en internet-aansl.
  - ⊗ stopcontact — video Videofoon
  - ⊗ schakelaar — t'staal thermostaat
  - bel bel

**NIVEAU 00 / TUINNIVEAU: 29.01.01**  
 OPPERVLAKTE APPARTEMENT : 95,76 m<sup>2</sup>  
 OPPERVLAKTE TUIN : ± 64,00 m<sup>2</sup>  
 OPPERVLAKTE TERRAS : 36,40 m<sup>2</sup>  
 OPPERVLAKTE HANG-TERRAS : 5,55 m<sup>2</sup>

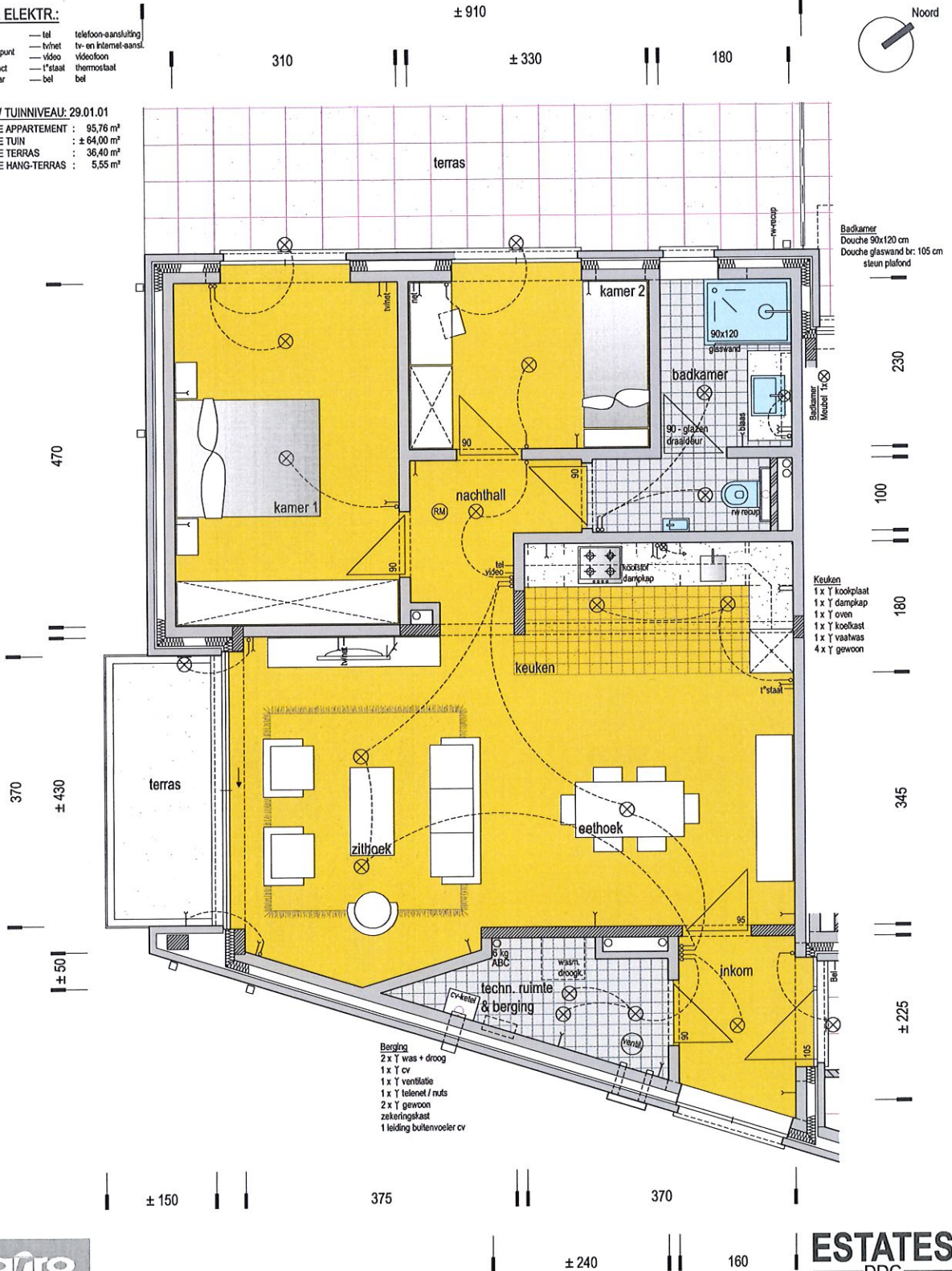

Badkamer  
 Douche 90x120 cm  
 Douche glaswand br: 105 cm  
 steun plafond

Keuken  
 1 x Y kookplaat  
 1 x Y dampkap  
 1 x Y oven  
 1 x Y koelkast  
 1 x Y vaatwas  
 4 x Y gewoon

Berging  
 2 x Y was + droog  
 1 x Y cv  
 1 x Y ventilatie  
 1 x Y telenet / nuts  
 2 x Y gewoon  
 zekeringkast  
 1 leiding buitenvoeler cv



Dit is geen contractueel document, alle meubelen, toestellen en vloerbedekking zijn illustratief. De maten op de plannen geven slechts bij benadering de werkelijke maten aan, afwijkingen in de uitvoering zijn mogelijk. De vloeroppervlakte wordt berekend tussen het midden van de gemene muren en de buitenzijde van de gevelmuren. De terrassen worden getoond over hun volledige oppervlakte met inbegrip van de borstweringen.

