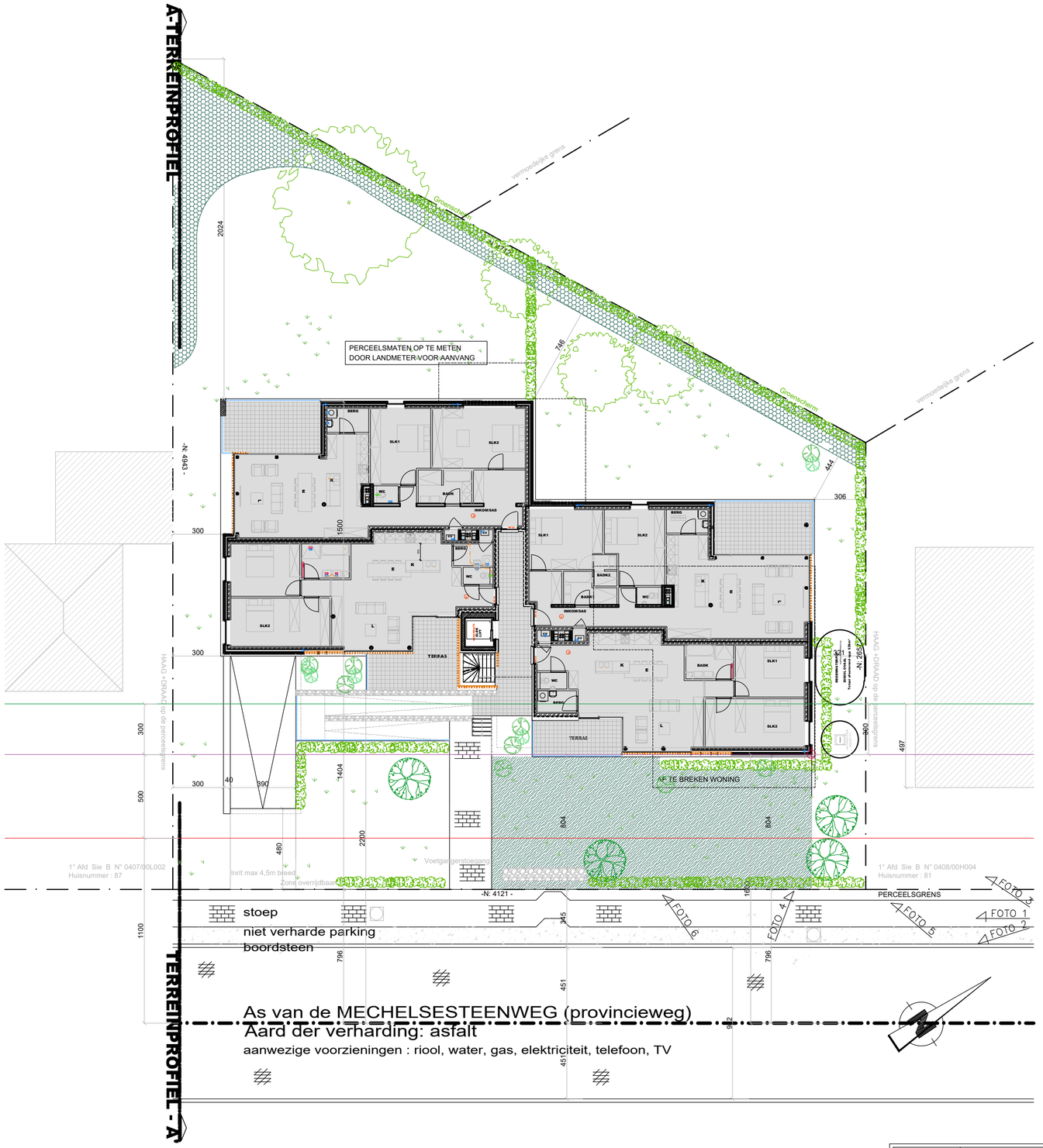

SCHAAL: 1/200

0 200 600 1200 2000 cm

INPLANTINGSPLAN

BOUWHEER	D-BUILD nv per adres mijnwerkerslaan 8 B-3550 Heusden-Zolder	Provincie Gemeente Ligging Kadastrale gegevens	VLAAMS BRABANT B-1970 WEZEMBEEK-OPPEM MECHELSESTEENWEG 83 1° Afd Sie B N° 0408/00P003
ONTWERP	BOUW VAN EEN APPARTEMENTSGEBOUW MET TERREINAANLEG		

architectuur - bouwaanvraagbureau - ruimtelijke planning - bouw-en-ingenieurring - veiligheidscoördinatie - interieur

univarchitecten

univarchitecten bvba
Universiteit Hasselt
LID Universum Zijpriël

Hoeleistraat 1 bus 18
Bilzerstraat 41
Zur Kaiserbaracke 10 b

B-3910 Neerpelt
B-3600 Genk
B-4760 Raeren

T 011 / 73 16 90
T 089 / 35 51 21
T 080 / 57 10 55

F 011 / 73 16 91
F 089 / 35 51 22
F 080 / 57 10 52

E info@univarchitecten.be
E weezenbeek@univarch.be

Architect Univ Architecten bvba	ONDERWERP INPLANTING		
Akkoord aannemer	Dossiernummer	UN-731/B	File BA_Wezembeek-Oppem_ACTUEEL.dwg
	STUDIE		SCHAAL 1/200
	Voorstudie / Schetsontwerp / Voorontwerp	Bouwaanvraag / Uitvoering / Commercialisatie	BLADNUMMER **01/23**

INDEX	DATUM	WIJZIGINGEN	GETEKEND	NAGEZIEN	GOEDGEKEURD
Origineel	22.12.2017	Bouwaanvraag	SIS	MB	MB
A	30.10.2018	Bouwaanvraag - aanpassing AWV	SIS		
B					
C					
D					
E					
F					
G					

ALGEMEEN

- Ingeschreven op de tabel van de orde van architecten van de provincie Limburg
- De ontwerpers behouden het eigendomsrecht van dit ontwerp
- Alle maten dienen ter plaatse opgemeten voor uitvoering
- Maten voorgegeven door de letter "N" zijn nominaal en mogen aangepast aan de plaatselijke toestand of aan de materiaalmaten